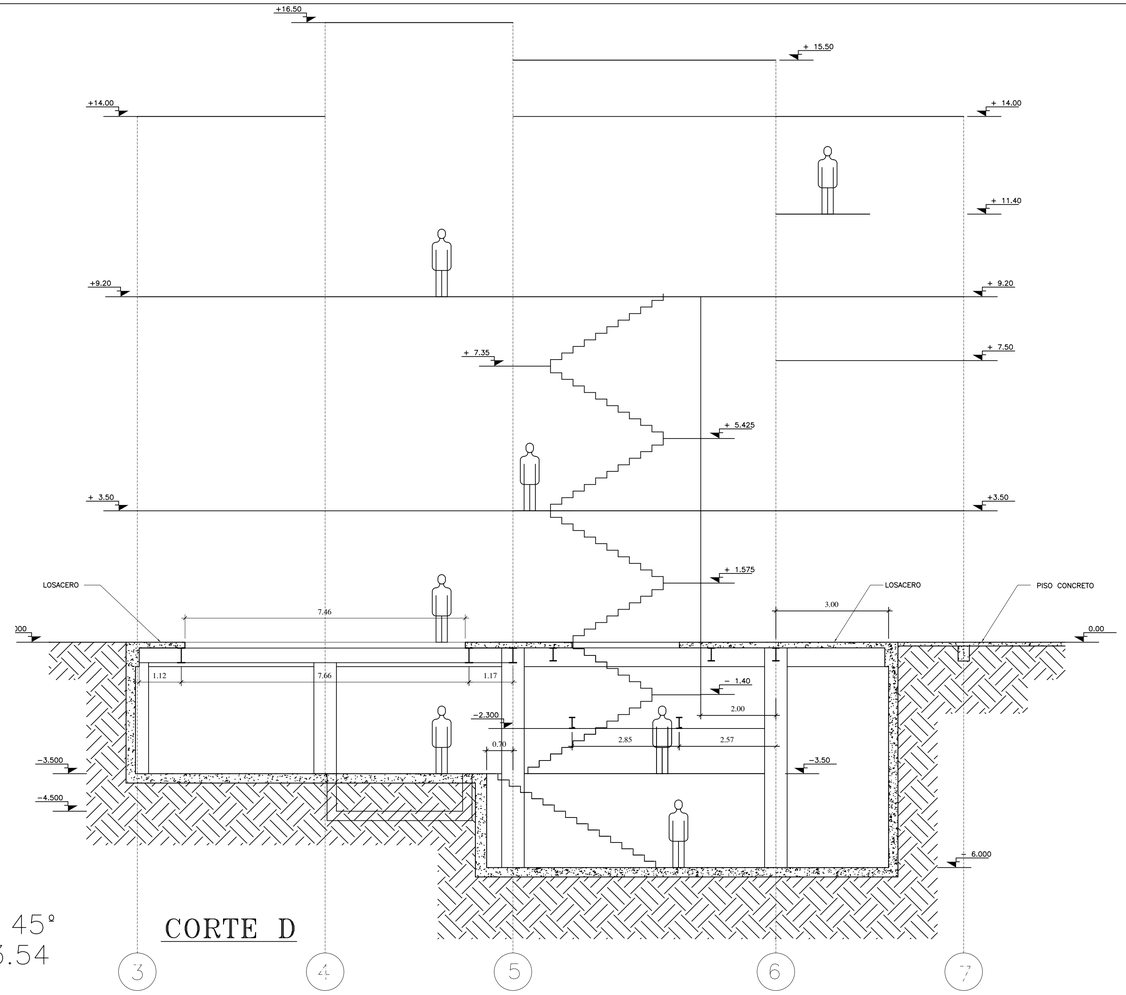

CORTE D

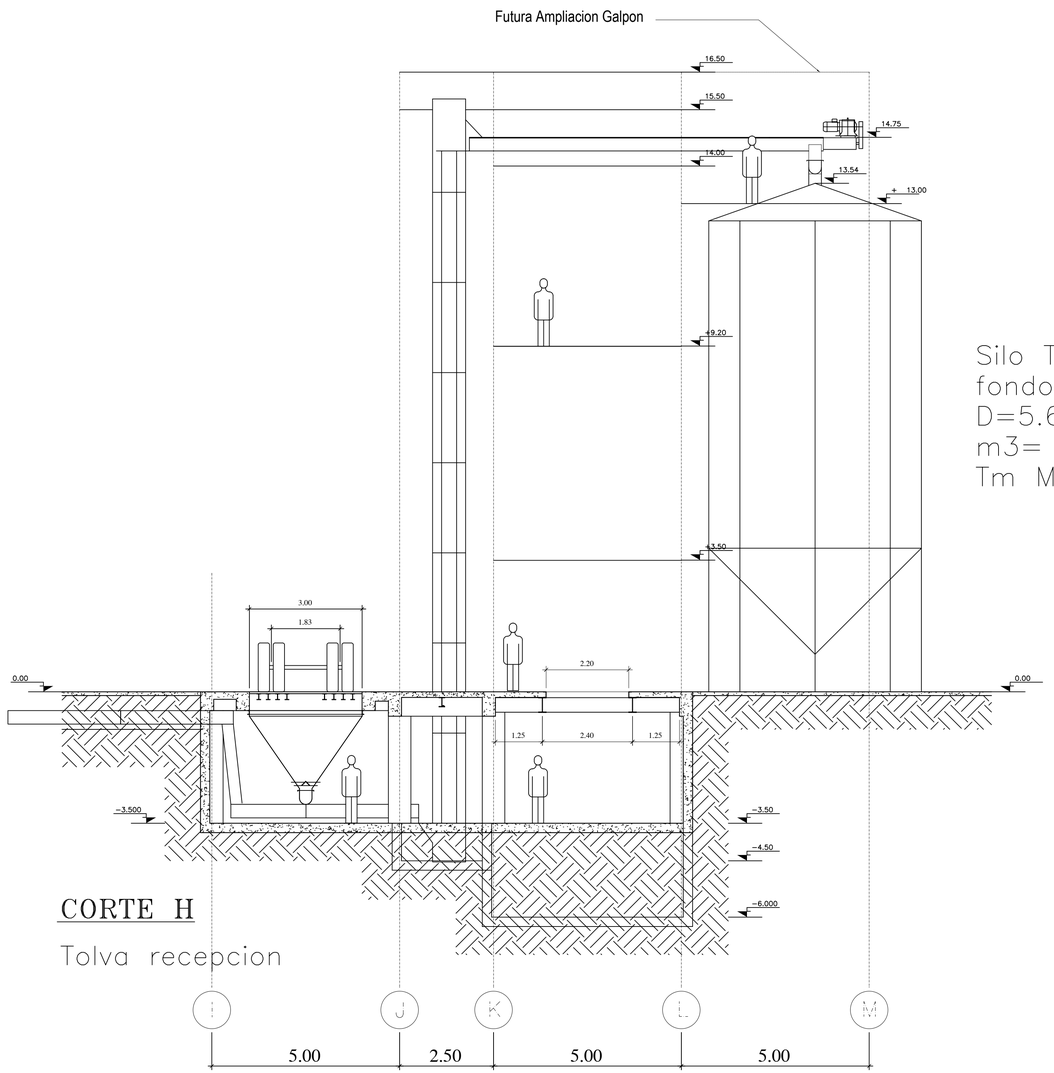

Silo Tempero
fondo conico 45°
D=5.66 H=13.54
m3= 261.72
Tm Maiz= 196.29

CORTE H

Tolva recepcion

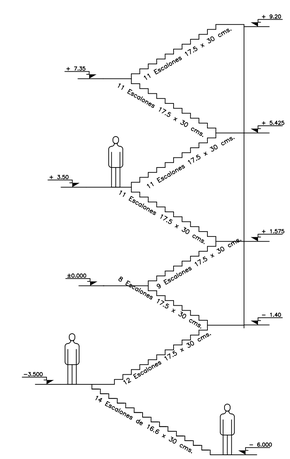

FECHA	CORRECCION O MODIFICACION	C.I.V. #	FIRMA
11-11-06	MEDIDAS, TRANSPORTADORES	19.254	

WWW.ARQUITECTOSRP.COM

ARQUITECTOS ROMERO, PEROZO & ASOCIADOS

PROPIETARIO: SUALIMENTO

PROYECTO: PLANTA ALIMENTO, KM 60

ARQUITECTO: ARQ. LUIS R ROMERO C.I.V. 19.254

INGENIERO:

INGENIERO:

DIBUJO:

APROBADO:

CONTENIDO: CORTES DEL MONOBLOCK Y TOLVA DE RECEPCION

FECHA: JULIO - 2006

HOJA: A TOTAL: 25

ESCALA: 1/ 75

TOTAL HOJAS: 50

REF:

HOJA Nº: A-04